

Protel Hotel Software

ΤΕΛΟΣ ΕΤΟΥΣ - 31 / 12 / 2018

Αγαπητοί Συνεργάτες,

Θα θέλαμε να σας ενημερώσουμε για τις προτεινόμενες ενέργειες που πρέπει να γίνουν από τους χειριστές του προγράμματος **Protel Hotel Software** για το κλείσιμο του έτους.

Προτείνουμε πριν το κλείσιμο της 31/12/2018, να τηρηθούν οι παρακάτω διαδικασίες:

1. ΠΡΟΧΡΕΩΣΗ ΤΗΣ ΔΙΑΝΥΚΤΕΡΕΥΣΗΣ ΠΡΙΝ ΤΟ ΚΛΕΙΣΙΜΟ ΗΜΕΡΑΣ

Αφού έχουν πραγματοποιηθεί όλες οι αναχωρήσεις της ημέρας και αφού έχουν ολοκληρωθεί όλες οι αφίξεις, από Cash Register → Batch Invoice, επιλέγουμε από το μενού στο πάνω μέρος του παραθύρου **In-house Guests**.

#	Guest	Room	Arrival	Departure	Balan...	Remarks
1	ΑΡΜΕΝΑΤΖΟΓΛ...	105	26/12/15	29/12/15	40.00	ΔΙΠΛΟ, ΚΑΤΑΘΕ...
2	ΣΤΟΠΑΝΙΔΗΣ Π...	506	26/12/15	29/12/15	147.00	1 DBL 1 SGL N...
3	ΚΡΟΝΤΗΡΑΣ Π...	502	27/12/15	29/12/15	-51.40	ΔΕΛΑΠΟΡΤΑ Ε...
4	ΔΗΜΟΥ ΕΥΔΟΞΙΑ	303	24/12/15	29/12/15	172.00	TWN-S.αφιξη ...
5	ΘΕΟΦΑΝΟΠΟΥ...	205	26/12/15	30/12/15	72.00	DBL ΠΕΤΡΟΠΟ...
6	ΜΑΚΡΗ ΔΕΣΠΟΙ...	503	26/12/15	29/12/15	65.00	COCOMAT, EX...
7	ΜΑΡΟΥΚΛΑΣ ΝΙ...	203	24/12/15	28/12/15	200.00	LATE C.O. 20 E...
8	ΑΘΑΝΑΣΟΠΟΥ...	110	26/12/15	29/12/15	130.00	ΒΙΤΣΑΣ ΑΡΙΣΤΕΙ...
9	ΝΙΚΑΣ ΕΜΜΑΝΟ...	501	27/12/15	29/12/15	60.00	ΣΑΜΑΛΤΑΝΗ Α...
10	ΜΑΡΚΟΥ ΔΗΜΗ...	706	28/12/15	29/12/15		ΜΗ ΚΑΠΝ., ΔΠ...
11	ΒΑΒΙΤΣΑ ΑΘΑΝ...	304	28/12/15	30/12/15		ΣΤΗΝ ΑΠΥ ΘΕΛ...
12	ΓΕΩΡΓΟΥΛΟΠ...	709	26/12/15	29/12/15	55.00	
13	SZHILVASI PE...	407	27/12/15	29/12/15	37.00	
14	ΠΛΕΣΣΑΣ ΔΗΜ...	504	27/12/15	29/12/15	69.00	DBL+SGL N.S ...
15	ΚΑΝΝΑΒΑΣ ΧΡΙ...	310	26/12/15	29/12/15	117.50	ΚΑΠΝΙΣΤΩΝ, F...
16	ΚΑΝΝΑΒΑΣ ΧΡΙ...	309	26/12/15	29/12/15	117.50	ΚΑΠΝΙΣΤΩΝ, F...
17	ΔΟΥΠΛΑΣ ΑΘΑΝ...	702	26/12/15	29/12/15	86.22	TWN-N.S R/O ...
18	ΤΙΝΗΣ ΑΝΔΡΕΑΣ	607	27/12/15	31/12/15	63.10	Non-Smoking Γ...

Αφού επιλέξουμε όλους τους πελάτες με το **Mark All** ακολούθως πατάμε **Post Room Charges**.

Στην ερώτηση του συστήματος εάν πρέπει να γίνουν οι προ-χρεώσεις απαντάμε καταφατικά.

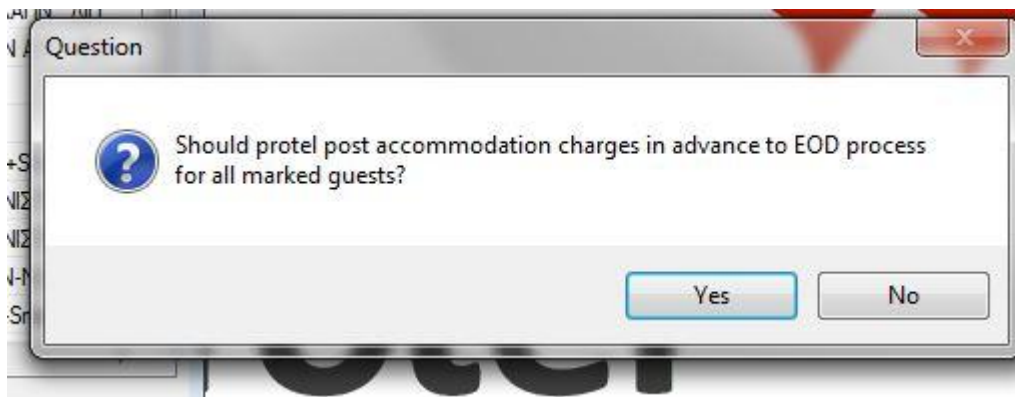

Με την παραπάνω διαδικασία με μια κίνηση ΠΡΟΧΡΕΩΝΟΥΜΕ ΟΛΟΥΣ ΤΟΥΣ ΠΑΡΑΜΕΝΟΝΤΕΣ.

2. ΕΚΔΟΣΗ ΟΛΩΝ ΤΩΝ ΛΟΓΑΡΙΑΣΜΩΝ ΠΕΛΑΤΩΝ

Μεταφέρουμε όλες τις χρεώσεις των παραμενόντων σε κάποια άλλα διαθέσιμα παράθυρα λογαριασμού (εκτός των Α/Β/С) π.χ. Ε/Ε.

Πραγματοποιούμε έκδοση των παραθύρων που έχουμε μεταφέρει τις χρεώσεις και στην ερώτηση του συστήματος, για το είδος της έκδοσης που επιθυμούμε, επιλέγουμε **INTERIM INVOICE**.

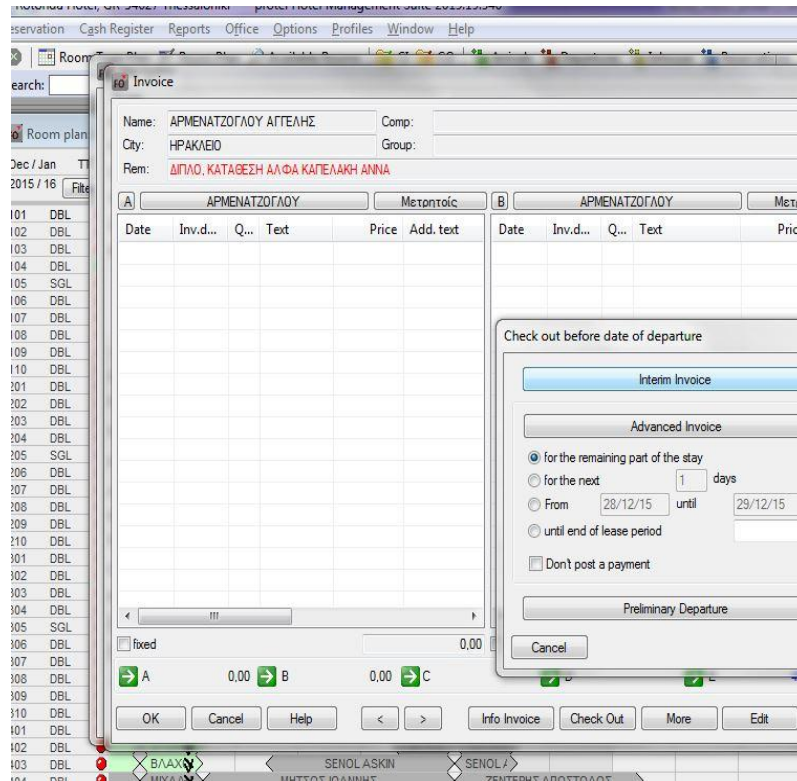

Έτσι απλά εκδίδουμε τις επιλεγμένες χρεώσεις χωρίς να αλλάξουμε ημερομηνία αναχώρησης.

**** ΠΡΟΣΟΧΗ** εάν επιλέξουμε **Advance Invoice** θα προ-χρεωθούν όλες οι διανυκτερεύσεις μέχρι την αναχώρηση του πελάτη και δεν θα χρεωθεί ξανά τις επόμενες μέρες.

3. ΑΚΟΛΟΥΘΟΥΜΕ ΤΗ ΓΝΩΣΤΗ ΚΑΘΗΜΕΡΙΝΗ ΔΙΑΔΙΚΑΣΙΑ ΚΛΕΙΣΙΜΑΤΟΣ ΤΗΣ ΕΦΑΡΜΟΓΗΣ.

Σας υπενθυμίζουμε ότι το **Τμήμα Υποστήριξης** της **Hit S.A.**, όπως κάθε χρόνο τέτοιες ημέρες, θα βρίσκεται δίπλα σας για οτιδήποτε προκύψει.

Για τυχόν επείγουσες ανάγκες υποστήριξης, όπως πάντα, μπορείτε να επικοινωνείτε με τα τηλέφωνα: **210 88 47 420 | 6947 275 921**.

Με τις θερμότερες ευχές μας για ευτυχισμένο και δημιουργικό 2019!