



# ΑΠΟΘΗΚΗ v 2010

## Οδηγίες Τέλος Έτους 2016

Αγαπητοί κύριοι,

Θα θέλαμε να σας ενημερώσουμε για τις ενέργειες που πρέπει να γίνουν από τους χρήστες του προγράμματος **ΕΣΤΙΑ F & B** για το κλείσιμο του έτους .

Είναι σημαντικό, πριν το κλείσιμο, να εκτυπωθούν όλες οι συγκεντρωτικές καταστάσεις του έτους που ενδιαφέρουν την επιχείρηση, διότι στο 2017 δεν θα μπορούν να ληφθούν στοιχεία για το προηγούμενο έτος ( 2016 ) παρά μόνο από το **40. Reports, 39. Ιστορικό Μ.Ι.Σ.**

Σε περίπτωση που επιθυμείτε να εκτυπώσετε τα υπόλοιπα ειδών όλων των αποθηκών έως ημερομηνία 31/12/2016 μια αναλυτική επιλογή είναι από :  
**40. Reports, 33. Είδη, 22/32. Υπόλοιπα Ειδών .**

Επίσης θα πρέπει να κρατηθούν αντίγραφα ασφαλείας ( **BackUp** ) των στοιχείων σας, σε καινούριες δισκέτες.

Οι συγκεκριμένες δισκέτες θα πρέπει να φυλαχτούν και να μην ξαναχρησιμοποιηθούν παρά μόνον εάν σας ζητηθεί από την Η.Ι.Τ.

Σε περίπτωση που έχετε σύνδεση **On Line με Ρ.Ο.Σ**, πρέπει να μεταφέρετε τις πωλήσεις έως 31/12/2016 και να τις οριστικοποιήσετε .

**26. Συνδέσεις, 12. Ρ.Ο.Σ, 2. Απο Ρ.Ο.Σ και 25. Πωλήσεις, Οριστικοποίηση .**

Πριν ξεκινήσετε το τέλος έτους, πρέπει οπωσδήποτε να αναζητήσετε και να **οριστικοποιήσετε** τυχόν απογραφές τις οποίες έχετε αφήσει σε εκκρεμότητα .

Επιλογή : **24. Απογραφή, Οριστικοποίηση .**

Επόμενο βήμα είναι να αποφασίσετε εάν θα επιστρέψετε τα υπόλοιπα των ειδών των επιμέρους αποθηκών στην κεντρική. Εάν Ναι έχετε δύο επιλογές :

**A.** Από την επιλογή **22. Διακινήσεις** κάνετε **Νέα** κίνηση με κωδικό **Επιστροφή** και επιστρέφετε στην κεντρική τα υπόλοιπα των υποαποθηκών μέχρι την 31/12/2016 .

**B.** Από την επιλογή του τέλους έτους, σας δίνεται η δυνατότητα να γίνουν επιστροφές .

Αφού τελειώσετε με την διαδικασία αυτή μπορείτε να συνεχίσετε με το κλείσιμο του έτους .

Επιλογή : 60. Συντήρηση , 7. Βοηθητικά Προγράμματα, 1. Τέλος Έτους .

Πρέπει οπωσδήποτε να αλλάξετε την ημερομηνία του προγράμματος σε 31/12/2016.

Η πρώτη μάσκα είναι η επιλογή της **Επιστροφής Υπολοίπων Ειδών στην Κεντρική** .

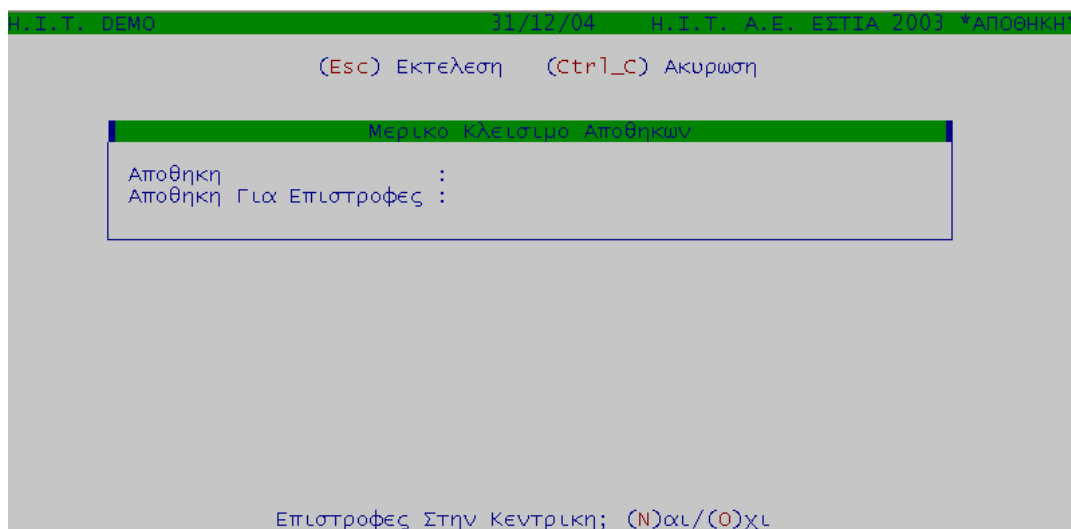

Εάν απαντήσετε **Ναι** στην ερώτηση, τότε το πρόγραμμα περιμένει να του ορίσετε την αποθήκη από την οποία θα επιστρέψετε τα είδη και την αποθήκη που θα τα λάβει .

Σε περίπτωση που το είδος προς επιστροφή ενημερώνεται από πολλά είδη της κεντρικής έχετε τη δυνατότητα επιλογής των ειδών που θα ενημερώσουν την κεντρική αποθήκη .

Απαραίτητη προϋπόθεση, να υπάρχουν αντίστοιχοι συντελεστές μετατροπής ( 16. Συν. Μετατροπής ) .

Την ανωτέρω εργασία εκτελείτε για όλες τις επιμέρους αποθήκες .

Όταν τελειώσετε με τις επιστροφές, αφήνετε κενά τα πεδία και πιέζουμε το πλήκτρο **ESC** για να εκτελεσθεί η μεταφορά και να συνεχιστεί το τέλος έτους .

Σε περίπτωση που δεν θέλετε να μεταφερθούν τα υπόλοιπα στην κεντρική ή τα έχετε ήδη μεταφέρει, τότε απαντάτε **αρνητικά** στην ερώτηση και συνεχίζετε το τέλος έτους .

Στη συνέχεια το πρόγραμμα παίρνει **BackUp** στο δίσκο .

Η επόμενη μάσκα είναι η **Επιλεκτική Μεταφορά Ειδών Στο Ιστορικό** .

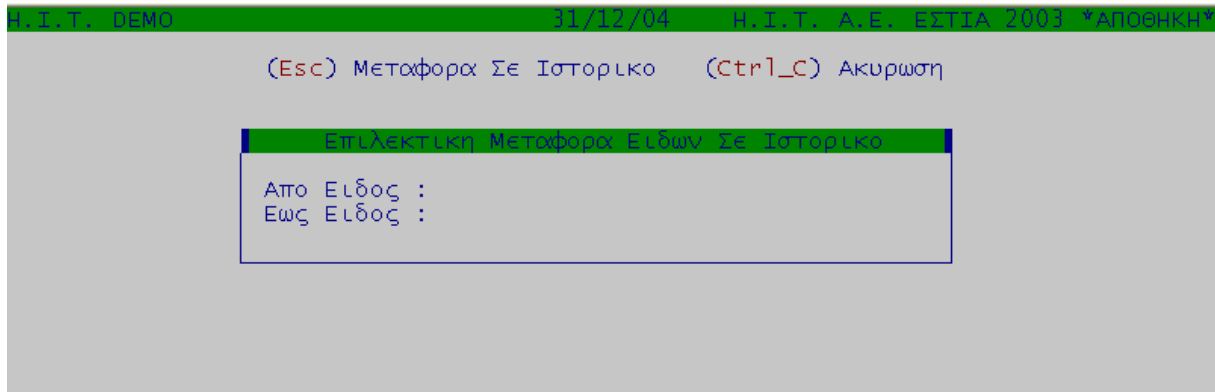

Η επιλογή αυτή σας δίνει την δυνατότητα να επιλέξετε την μεταφορά κάποιων ή όλων των ειδών στο ιστορικό .

Μεταφέροντάς τα στο ιστορικό μπορείτε να τα αναζητάτε και να παίρνετε κάποιες πληροφορίες για το προηγούμενο έτος 2016 .

**Επιλογή : 40. Reports, 39 Ιστορικό M.I.S.**

Επόμενο βήμα είναι να ολοκληρώσετε το τέλος έτους με την δημιουργία του άρθρου της **Αρχικής Απογραφής για το 2017**. Το πιο σημαντικό πεδίο είναι η ημερομηνία .

Στο σημείο αυτό το πρόγραμμα προτείνει την ημερομηνία 01/01/17 .

**Σε καμία περίπτωση δεν αλλάζετε την ημερομηνία .**

Τα υπόλοιπα πεδία συμπληρώνονται όπως επιθυμείτε να καταχωρηθεί το άρθρο .

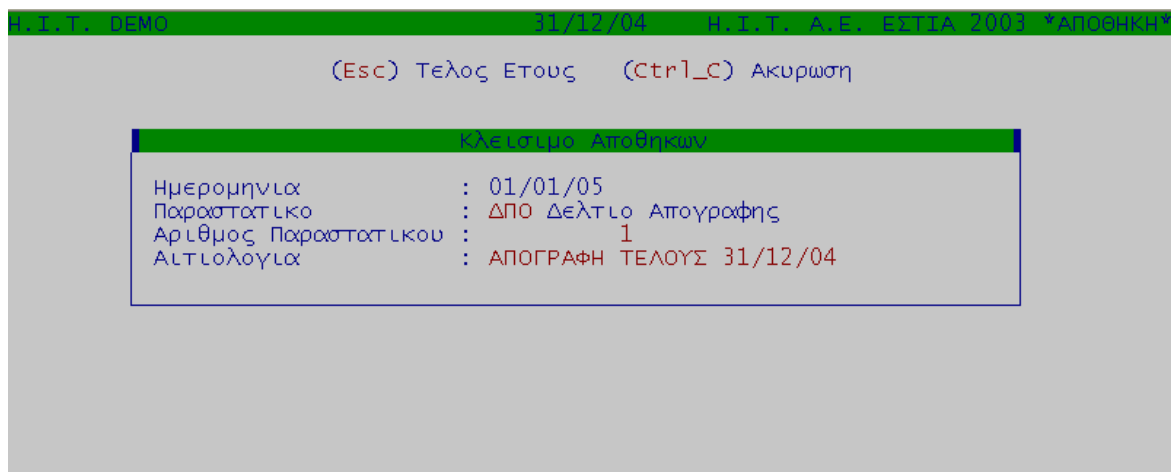

**Σε καμία περίπτωση δεν πρέπει να σταματήσετε τη διαδικασία .**

Εάν όμως για κάποιο λόγο διακοπεί, πρέπει **οπωσδήποτε** να επικοινωνήσετε με το τμήμα υποστήριξης της Η.Ι.Τ.

Αφού τελειώσει η διαδικασία βγαίνετε από το πρόγραμμα και ξαναμπαίνετε με ημερομηνία **01/01/2017** .

**Δεν χρησιμοποιείτε προηγούμενη χρονολογία ( 2016 ) ποτέ ξανά .**

Ελέγχετε στην επιλογή **15**. **Είδη** και το πεδίο **Μέση Τιμή Κτήσης Πρ. Χρ.** για να δείτε εάν έχουν μεταφερθεί οι αξίες .

Μετά την ολοκλήρωση του κλεισίματος και πριν κάνετε την πρώτη εισαγωγή θα επιλέξετε το **60**. **Συντήρηση, 7. Βοηθητικά Προγράμματα, 2. Διόρθωση ειδών** . Διαλέγετε και τις δύο επιλογές ( **1. Κινήσεις, 2. Υπόλοιπα** ) .

Τα υπόλοιπα των αποθηκών σε ποσότητες και αξίες, μπορείτε να τα βρείτε όλα στην επιλογή **21**. **Κινήσεις** α/α Άρθρο Νο **1** με ημερομηνία **01/01/17**.

Από εκεί μπορείτε να κάνετε διορθώσεις και διαγραφές εάν βέβαια το επιθυμείτε .

Με την ευκαιρία σας υπενθυμίζουμε ότι το τμήμα υποστήριξης της **Η.Ι.Τ Α.Ε**, όπως κάθε χρόνο τέτοιες ημέρες, θα βρίσκεται δίπλα σας για οτιδήποτε προκύψει. Τηλεφωνική υποστήριξη παρέχεται βάσει συμβολαίου.

Με τις θερμότερες ευχές μας για ευτυχισμένο και δημιουργικό το **2017** !

Για την **Η.Ι.Τ Α.Ε**



**Ομάδα Υποστήριξης**